DACIADA

„Cupa Pionierul" la handbal

SURPRIZA COMPETIȚIEI: FETELE DIN PLOPENI-PRAHOVA!

Eveniment deosebit în viața purtătorilor cravatei roșii cu tricolor din municipiul Rîmnicu Vîlcea: unul din examenele sportive ale acestei vacanțe de vară a fost programat chiar în frumoasa așezare de pe Olt. Este vorba de finala „Cupei Pionierul" la handbal, competiție înscrisă sub genericul „Daciadei".

Desfășurată, în condiții excelente, pe arena „Traian" (care completează armonios salba de baze sportive a orașului), competiția a reunit cite 8 echipe de fete și băieți, cîștigătoarele „zonelor". În toate cazurile formațiile finaliste s-au prezentat la înălțimea întrecerii, prin bună pregătire, ținută și disciplină. S-au detașat, totuși, formațiile campioane și în special echipa fetelor de la Școala generală din Plopeni (Prahova). Ele au furnizat surpriza competiției, reușind să dispună, în meciul decisiv, de handbalistele de la Școala generală nr. 2 din Făgăraș (Brașov) cu 16—15 după prelungiri! A plăcut mai ales evoluția **Izabelei Paraschiv**, din formația campioană, o foarte inteligentă conducătoare de joc, precum și cea a pionierei **Carmen Panazan**, din echipa învinsă. Două sportive autentice, două promisiuni pentru handbalul de perspectivă, la care am adăuga și o a treia, pe **Nicoleta Huideș**, de la Liceul „Mihai Eminescu" din Iași.

Oricum, surpriza s-a numit Școala generală din Plopeni și, mai ales, profesorul **Ștefan Ioniță**, de bună seamă un veritabil artizan în materie de handbal feminin la nivelul copiilor. Pentru Plopeni, așezare prahoveană cu profil... fotbalistic, prezența handbalului în prim-plan, într-o competiție republicană, spune ceva!

În cazul pionierilor, o învingătoare oarecum scontată, echipa **Școlii generale nr. 8 din Constanța** (antrenor, prof. **Constantin Tănase**), dar care — ca și în cazul disputei fetelor — s-a impus cu dificultate: 21—20, de asemenea, în prelungiri, cu echipa Liceului industrial nr. 8 din Baia Mare, într-o finală care a concurat — în valoare și spectaculozitate — pe cea a fetelor.

Să notăm și clasamentele primelor 6 formații:

FETE: 1. Școala generală Plopeni, 2. Școala generală 2 Făgăraș, 3. Liceul ind. Chișineu-Criș (Arad), 4. Liceul „Mihai Eminescu" Iași, 5. Școala generală 6 Constanța, 6. Școala generală 7 Zalău (Sălaj).

BĂIEȚI: 1. Școala generală 8 Constanța, 2. Liceul ind. 8 Baia Mare, 3. Școala generală 6 Petroșani (Hunedoara), 4. Școala generală 6 Alexandria (Teleorman), 5. Școala generală Sîngeorz de Mureș (Mureș), 6. Școala generală 7 Or. Gheorghe Gheorghiu-Dej (Bacău).

După Balcaniada de polo [seniori]

Echipa reprezentativă de seniori a României a participat, între 25 și 28 iulie, la întrecerile Balcaniadei de polo, organizate în acest an la Istanbul. La înapoiere în țară, antrenorul selecționatei noastre, **Iuliu Capșa**, ne-a furnizat amănunte.

— **Pentru început, care au fost rezultatele obținute de sportivii români și, firește, ordinea în clasament?**

— În primul joc am întrecut echipa Turciei cu 16—11; în meciul următor, am făcut egal — 8—8 — cu Grecia, pentru ca duminică, în jocul de dimineață, să întrecem cu 13—10 echipa Bulgariei, iar în partida decisivă de după-amiază, cu Iugoslavia, campioana olimpică să pierdem — 8—13. Așadar, clasamentul final se prezintă astfel: 1. Iugoslavia 8 p, 2. **România** 5 p, 3. Grecia 5 p, 4. Bulgaria 2 p, 5. Turcia 0 p.

— **Cum apreciați evoluția echipei noastre la această competiție, ultima verificare înaintea Campionatelor europene de la Sofia, care încep săptămîna viitoare și unde obiectivul este calificarea în grupa de elită a polo-ului continental?**

— La Balcaniada de la Istanbul echipa noastră a evoluat în general bine, fiind în „grafic" pentru atingerea formei maxime, care este prevăzută pentru jocurile de la Sofia. Am urmărit definitivarea schemelor tactice cu accent pe apărare, capitol deficitar la Istanbul și datorită faptului că apa în bazin nu depășea 1,80 m, situație avantajoasă pentru adversarii noștri, cu talie superioară și care adesea... stăteau pur și simplu cu picioarele pe fundul bazinului. La ora verificărilor din cadrul Balcaniadei apreciez ca bună comportarea jucătorilor **Hagiu, Gordan, Moiceanu, Costrăș** și **E. Ionescu**, sub valoarea reală situîndu-se **Garofeanu, Ciobăniuc, Răducanu** și **Dan.** Portarii — **Simion** și **Tudor** — au avut evoluții oscilante, plasamentul fiind principala carență.

— **Cum au evoluat celelalte echipe?**

— Iugoslavia, de departe cea mai bună echipă, candidată serioasă la obținerea titlului continental. Grecia, deși face parte din grupa „A", nu poate emite în acest moment pretenții în rîndul elitei europene. Jocul echipei Bulgariei, antrenată de cunoscutul internațional Zoltan Dömötör (Ungaria), este în creștere, dar în meciul cu noi poloiștii bulgari nu ne-au pus probleme deosebite (am condus cu 4—1 și 6—2). În fine, Turcia, în progres evident, a obținut rezultate strînse cu Grecia și Bulgaria.

— **Care este programul imediat următor?**

— În aceste zile puține care au mai rămas pînă la start vom face ultimele retușuri în pregătire. Dorim să revenim de la „europene" cu obiectivul realizat — reintrarea în grupa de elită.

Mihail VESA

ECHIPA ROMÂNIEI ÎN CREȘTERE DE FORMĂ ÎN „CAMPANIA EUROPENELOR"

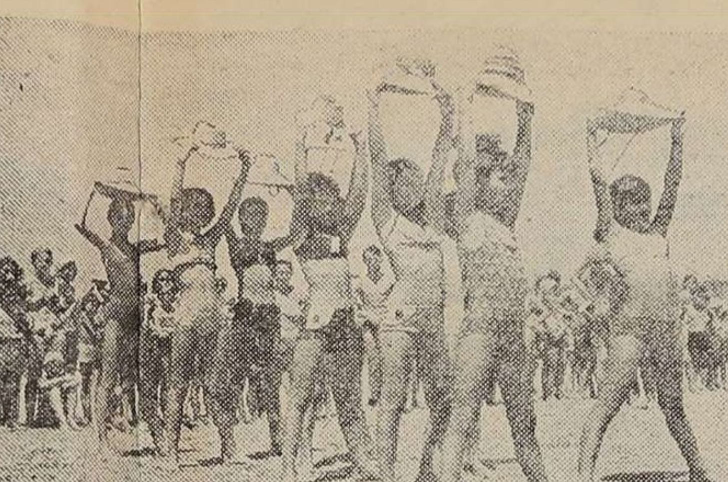

LITORAL, VACANȚĂ, SPORT...

Taberele școlare de vacanță sînt plăcute peste tot. La mare, însă, ele capătă parcă un farmec deosebit: plajă, joacă pe întinderile albe de nisip, activități cultural-sportive de tot felul. „Ilustrata" primită recent de pe Litoral ne arată o secvență de la numeroasele și frumoasele acțiuni la care participă mii și mii de copii. În fața multor iubitori ai sportului, „seria" prezintă un aplaudat dans tematic cu obiect — pălăriuțele de soare...

Foto: Ion MIHAICĂ

ROMÂNIA — EGIPT ÎN „CUPA DAVIS"

(Urmare din pag. 1)

chipei, Adrian Marcu și Laurențiu Bucur, exersau tema indicată de căpitanul nejucător al formației, cu toții — ca și iubitorii tenisului, de altfel — așteptînd rezultatele tragerii la sorți, programată azi, de la ora 13,30.

Biletele pentru această atractivă și interesantă întîlnire de tenis s-au pus în vînzare la casele arenei Progresul de la intrarea de pe strada Dr. Lister.

O parte dintre tenismanii egipteni, împreună cu căpitanul nejucător El Shafei *(al treilea din stînga), ieri la Progresul*

Foto: Iorgu BANICĂ

CERTITUDINI ȘI SPERANȚE PENTRU C.M. DE LUPTE GRECO-ROMANE

(Urmare din pag. 1)

valorifica talentul și pregătirea dacă, printr-o mobilizare puternică, va depăși handicapul lipsei de experiență în marile competiții internaționale. **Ștefan Negrișan** este, după cum se știe, de ani de zile unul din punctele „forte" ale echipei noastre și conștiinciozitatea deosebită dovedită în pregătirea pentru „mondiale" îi dă dreptul că spere într-un rezultat bun și la... o medalie! La fel ca și în cazul lui **Ilie Matei**, luptător valoros, bine cotat pe plan internațional, sau al lui **Mihai Cișmaș**. Speranțe își pun antrenorii lotului și în „greul" **Ion Grigoraș**, care are de partea lui tinerețea, dar și dezavantajul unei experiențe mai reduse și a... greutății, sub cea a principalilor adversari ai categoriei 130 kg.

N-am amintit, în această trecere în revistă a probabililor titulari și a șanselor acestora pentru campionatele mondiale, de categoriile 48 kg și 57 kg. La prima categorie nu este, la această oră, certă participarea, apreciindu-se că există prea puține șanse de afirmare, iar la cea de a doua, după ce s-a încercat recuperarea cunoscutului luptător **Nicolae Zamfir** — accidentat cu cîtva timp în urmă și nerestabilit pînă la campionatele de la Brașov —, a fost decisă titularizarea tînărului **Nicolae Nițoiu**, cîștigător al titlului de campion național și al „Daciadei", medaliat cu argint la campionatele mondiale — speranțe — de la Colorado Springs.

După cum se vede, pregătirile au intrat, firește, în etapa finală și avem toate motivele să credem că fiecare din zilele care au mai rămas pînă la începerea competiției va fi intens folosită pentru menținerea și creșterea corespunzătoare a formei sportive și a atmosferei de mobilizare, a stării de sănătate. **Totul pentru ca la Kolbotn echipa noastră reprezentativă de lupte greco-romane să realizeze un bilanț cît mai bogat, pe măsura cerințelor și a prestigiului pe care acest sport și l-a cucerit, și-l păstrează de ani de zile, în arena mondială.**

---

fotbal

Printre divizionarele „A"

VICTORIA BUCUREȘTI VREA SĂ-ȘI TRANSFORME NUMELE ÎN RENUME!

Așadar, începînd din acest al 68-lea campionat al țării, Capitala va fi reprezentată în Divizia „A" de cinci echipe, ultima sosită fiind VICTORIA, debutantă în primul eșalon al fotbalului românesc. Doar pentru obișnuiții arenelor de fotbal din București, Victoria este cunoscută și încă de vreo 15 ani de cînd, sub îndrumarea antrenorului Ștefan Feodot, aflat și acum în conducerea tehnică a echipei, lua startul în campionatul municipal la „Promoție". A urmat promovarea la „Onoare", apoi rînd pe rînd în Diviziile „C", „B" și, iată, acum, pe Victoria în „A"! De la „Promoție" în Divizia „A"! **„Iată un frumos șir de succese pe care vrem să-l continuăm și în prima divizie. Avînd tot timpul sprijinul forurilor tutelare, alături de dorința jucătorilor de a-și demonstra valoarea și de a se prezenta bine pregătiți, de altfel ca întotdeauna, cred că și mai departe Victoria își va... merita numele. Deși pregătirile specifice Diviziei „A" au început mai tîrziu, din motive obiective, sîntem convinși că vom reface handicapul și, mobilizîndu-ne exemplar, vom căuta să prestăm un joc de calitate, competitiv, la nivelul cerințelor primei divizii"** ne spunea fostul arbitru **Constantin Petrea**, acum președintele asociației sportive.

Și pentru ca startul alături de cele mai puternice echipe din țară să fie cît mai bun, jucătorii s-au pregătit cu atenție, cu ambiție. În marea lor majoritate, purtătorii tricoului echipei din Splai (are sediul în str. Brezoianu nr. 4) sînt cei care au adus-o în „A", adică: **Eftimescu, Nițu, Zlotea** — portari; **Manu, N. Vlad, Mirea, Gh. Dumitrescu, Brumaru, Nedelcearu, Săndoi** — fundași; **Drăghici, Ursu, Dumitra, Custov, Guda, Stredie** — mijlocași, **Marcu II, Aelenei, V. Radu, P. Iordache, Glonț** și **I. Moldovan** — atacanți. Printre aceștia, cîteva nume binecunoscute de pe scena primei noastre divizii care, începînd de duminică, vor lua un nou start alături de cîțiva jucători recent transferați, numele noi fiind **Nițu** (venit de la Sportul studențesc), **Zlotea** (de la Dinamo București), **Guda** (revenit de la S.C. Bacău), **N. Vlad** (de la Dinamo) și **Dumitra** (de la Metalul București). Șapte dintre jucători sînt debutanți în „A": **Manu, Brumaru, Nedelcearu, Drăghici, Ursu, Dumitra** și **Marcu II.**

Inimoasa conducere a asociației, sub îndrumarea căreia Victoria București a parcurs cu succes toate etapele de promovare amintite mai sus, a încredințat pregătirile echipei reputatului tehnician **Ion Nunweiller**, care va colabora cu **Constantin Frățilă** și **Ștefan Feodot.** Medicul echipei este **Nicolae Gavrilă**, iar masor — **Lucian Sîrbu.**

Victoria și-a încheiat pregătirile cu o... victorie: evoluînd marți, la Băicoi, în compania formației locale Petrolul, a cîștigat cu 5—1, golurile bucureștenilor fiind marcate de **Ursu, Aelenei, P. Iordache, Dumitra** și **Custov**, iar jocul a fost început cu următorul „11": **Eftimescu — N. Vlad, Mirea, Brumaru, Manu — Custov, Ursu, Săndoi — Aelenei, V. Radu, Glonț.** În repriza a doua au fost folosiți și ceilalți fotbaliști din lot.

„Startul nostru în prima divizie este deosebit de greu: vom întîlni experimentata formație de internaționali a Universității Craiova, dar asta nu înseamnă că Victoria nu dorește să iasă cu fruntea sus după încheierea celor 90 minute de joc", ne spunea **Augustin Deleanu**, vicepreședinte cu probleme de fotbal în cadrul asociației.

Meciul cu Universitatea Craiova se va disputa pe stadionul Dinamo, dar s-a convenit că Victoria va putea evolua și pe stadioanele Metalul sau Progresul.

Mircea TUDORAN

ȘTIRI • MECIURI AMICALE • ȘTIRI

• **CONSFĂTUIREA ARBITRILOR DIN ȚĂRILE SOCIALISTE.** Luni începe la București consfătuirea arbitrilor din țările socialiste. Consfătuirea care va dura pînă la 8 august, va prilejui discutarea unor probleme de actualitate din arbitraj prezentate în cadrul unor referate susținute de arbitrii prezenți la această consfătuire.

• **ASTĂZI ÎNCEPE CURSUL DE PERFECȚIONARE A ARBITRILOR DIVIZIONARI „A".** Componenții lotului divizionar „A" de arbitri (36 la număr) se reunesc începînd de astăzi la București pentru a participa, timp de trei zile, la cursul de perfecționare în vederea noului sezon. Lecțiile teoretice vor alterna cu cele practice și trecerea probelor fizice (pe Stadionul tineretului). Cursul va dura trei zile, duminică cei mai mulți dintre cursanți vor apare în teren, arbitrînd jocurile primei etape a Diviziei „A".

• **PENTRU PĂRĂSIREA ECHIPEI ÎN PLINĂ PERIOADĂ DE PREGĂTIRE**, jucătorul Gh. Viscreanu de la S.C. Bacău, a fost sancționat de către biroul clubului cu suspendare pe timp nelimitat din activitatea competițională.

• **TURNEUL DE LA CONSTANȚA.** Așa cum am anunțat în numărul nostru de ieri, locul I în competiția desfășurată în orașul de pe malul mării a revenit echipei Sportul studențesc, care a întrecut — în partida finală — pe **F. C. Magdeburg** (R. D. Germană) cu 1—0, prin golul înscris de Bozeșan. În acest joc, controlat în cea mai mare parte a timpului de bucureșteni (dovadă și raportul de cornere: 11—2), Sportul studențesc a aliniat formația: Speriatu — Pologea (min. 46 Ticleanu), Iorgulescu, M. Popa, Munteanu II — Burchel, Pană (min. 63 Cristea), Bozeșan, Hagi — Coraș, M. Sandu. (**Cornel POPA** — coresp.)

• **„MEMORIALUL ȘTEFAN FILOTI".** Vineri și sîmbătă va avea loc la Brăila „Memorialul Ștefan Filot", întrecere la care vor participa echipele **Politehnica Iași, Dunărea C.S.U. Galați, A. S. Mizil** și **F. C. Progresul Brăila.**

• **F. C. PROGRESUL BRĂILA — DUNĂREA CĂLĂRAȘI 4—1 (3—0).** Au marcat: **Văsii** (min. 6, 24 și 37), **Titirișcă** (min. 58), și respectiv **Soare** (min. 81). (**GR. RIZU** — coresp.)

• **POIANA CÎMPINA — VICTORIA BUCUREȘTI 1—3 (1—1).** Punctele învingătorilor au fost marcate de **I. Moldovan** (min. 40) **Ursu** (min. 65) și **V. Radu** (min. 75).

În alt meci, Poiana Cîmpina a terminat nedecis (1—1) cu Flacăra Automecanica Moreni. (**E. STROE** — coresp.)

ARBITRII PRIMEI ETAPE A DIVIZIEI „A"

Steaua — Corvinul Hunedoara: **N. Dinescu**; Gh. Constantin (ambii din Rm. Vîlcea) și Ș. Necșulescu (Tîrgoviște);

Petrolul Ploiești — Gloria Buzău: **I. Velea** (Craiova); I. Tărcan (Reghin) și V. Alexandru (București);

„U" Cluj-Napoca — Rapid: **A. Porumboiu** (Vaslui); V. Antohi (Iași) și C. Gheorghe (Suceava);

Chimia Rm. Vîlcea — Politehnica Timișoara: **R. Matei**; N. Voinea și M. Niculescu (toți din București);

Victoria București — Univ. Craiova: **C. Teodorescu** (Buzău); S. Rotărăscu (Iași) și A. Gheorghe (P. Neamț);

F.C. Olt — F.C.M. Brașov: **Gr. Macavei** (Deva); M. Axente (Arad) și G. Ionescu (București);

S.C. Bacău — Dinamo: **Fl. Popescu**; Ilie Coț (ambii din Ploiești) și M. Stănescu (Iași);

A.S.A. Tg. Mureș — F.C. Argeș: **M. Constantinescu**; J. Grama (ambii din București) și D. Buciuman (Timișoara);

Sportul studențesc — F.C. Bihor: **V. Curt** (Medgidia); V. Titorov (Drobeta Tr. Severin) și I. Ghergheli (Baia Mare).

Faceți cunoștință cu...

NOILE DIVIZIONARE „B"

C.I.L. MECANICĂ SIGHET

• Asociația a fost înființată în anul 1965 și activează pe lîngă Combinatul de industrializare a lemnului • Echipa a activat în Divizia „B" în edițiile 1975—1979 și 1980—1983 și în Divizia „C" în edițiile 1968—1975, 1979—1980 și 1983—1985 • Președintele asociației: Gheorghe Iancu • Secretarul asociației: Ioan Sauliuc • Președintele secției de fotbal: Vasile Chebeleș • Antrenori: Dorel Cupșa — principal; Iosif Roman — secund • Stadionul — în administrarea asociației; capacitatea tribunelor: 10 000 locuri • LOTUL: Verdeș, Petruș — portari; Țiplea, Rîndeanu, Ciohan I, Cheaua, Negrea — fundași; Bonte, Pop, Strîmbei, Petreuș, Szekeli, Șulea — mijlocași; Drăgulescu, Ciohan II, Matei — înaintași • GOLGETERUL ECHIPEI: Drăgulescu — 22 goluri • MEDIA DE VÎRSTĂ: 23 ani și 7 luni • Echipă formată din jucători cu experiență (frații Ciohan, Bonte), care au imprimat formației un joc combinativ, eficace. Toți jucătorii au dat dovadă de spirit combativ. Echipa a condus cu autoritate seria, nelăsînd nici o șansă adversarilor de a trece în fruntea clasamentului.

I.C.I.M. BRAȘOV

• Asociația a fost înființată în anul 1964 și activează pe lîngă Întreprinderea de antrepriză de construcții industriale și montaj • Echipa a activat în Divizia „B" în edițiile 1977—1980 și în Divizia „C" în edițiile 1972—1977 și 1980—1984 • Președintele asociației: Nicolae Zara • Președintele secției de fotbal: Vasile Zaharescu • Antrenor: Paul Enache • Stadion propriu; capacitatea tribunelor: 8 000 locuri • LOTUL: Mezei, Cosma — portari; Pop, Panache, Pătru, Adam, Șolca, Chircă, Crăciun — fundași; Roșu, Ghileanu, Lăpăzan, Moraru, Aromică — mijlocași; Berteanu, Zicu, Chioreanu, Stănel, Vențea — înaintași • GOLGETERII ECHIPEI: Zicu și Berteanu — cite 10 goluri • MEDIA DE VÎRSTĂ: 23 ani • Echipă bine pregătită din toate punctele de vedere (fizic, tehnic și tactic), în care s-a îmbinat armonios experiența unor jucători (Panache, Roșu, Ghileanu) cu tinerețea și dorința de afirmare a lui Pătru, Berteanu, Zicu și Stănel. Punctul forte — apărarea.

Însemnări de la Filatura Română de Bumbac

„DACĂ-ȚI IUBEȘTI MESERIA, NU-I GREU DELOC SĂ FII HARNICĂ"

F.R.B. Trei inițiale reprezentînd una din marile unități ale industriei ușoare din Capitală: **Filatura Română de Bumbac.** Produsele ei sînt cunoscute și apreciate nu numai la noi, ci și în multe alte țări. Harnicele filatoare de aici, de la tinerele și zîmbitoarele fete la femei cu mulți ani petrecuți în fața mașinilor, spun cu o anume mîndrie în glas: „Lucrez la F.R.B.!" Și ca să înțelegi această mîndrie trebuie să le vezi hărnicia, graba lor neconteniță în lungul ringurilor pentru ca firele să-și urmeze neîntrerupt curgerea în mașini. **„Aici trebuie să fii harnică —** ne spunea filatoarea Lambița Cojocaru —, **altfel nu se poate și dacă-ți iubești meseria, nu-i greu deloc. Să pui suflet!"**

Acest „să pui suflet în muncă" poate fi văzut și pe terenurile de sport, pe baza sportivă a F.R.B.-ului, una dintre cele mai frumoase amenajări din Capitală: teren de „fotbal, terenuri de volei și handbal... Încă de la intrare te îmbie la mișcare în aer liber, inspirate chemări sub semnul „Daciadei" și ... flori. Foarte multe și frumoase flori. **„Să încînte ochii"** — spunea gospodarul bazei.

Profesoara **Elena Toma**, secretara asociației sportive, ne privește cu coada ochiului, cu un ușor zîmbet, așteptînd, parcă, elogii. Ei i se datorează această haină permanent sărbătorească. Ei și unui gospodar cu rafinate gusturi, **Marton Demeter.** Haina bazei dar și viața de pe ea: fotbal fete, de mare popularitate aici, handbal fete, pregătite de o tînără profesoară de specialitate, **Eugenia Mușat,** care speră să ajungă cu echipa „departe", apoi „joia voleibaliștilor veterani" și activitatea sportivă de masă, de la joaca „sportivă", pe excelentul gazon, a copiilor din grădinița unității, la frumoasele acțiuni pentru fetele din căminul de nefamiliste.

Duminică, soare și ușoară adiere de vînt prin frunzele plopilor — mulți plopi în jur. F.R.B.-ul a invitat, prin tovarășul Marton, copiii cartierului, blocurile 41, 46, 39, 43 și s-au încins înfocate întreceri între echipele alcătuite pe „scări". Sînt prezente și multe fete de la cămin, cu obraji îmbujorați, venite la București să învețe meseria de filatoare. **„Ca să înțelegeți mai bine dragostea lor pentru meserie și sport, vă rog să ne vizitați căminul. Zece minute doar..."** — ne îndeamnă **Axenia Moldovan**, „părintele" acestei minunate familii. Acceptăm. Holul de la intrare este convingător: vitrină cu trofee sportive, panouri cu produse ale artei artizanale executate de fete, gazete cu programele gospodărești și sportive. Așa întîlnim și la clubul căminului, pe paliere. **„În fiecare dimineață facem gimnastică de înviorare și întreținere. Care fată nu vrea să fie suplă și frumoasă?"** — ne spune Axenia Moldovan.

Așa înțeleg muncitoarele de la F.R.B. rostul educației fizice. Tot pentru aceste motive și multe bucurii pleacă în drumeții montane, participă cu entuziasm la acțiunile organizate pe sector ori pe municipiu.

Viorel TONCEANU

ÎNTRECERILE CELOR MAI TINERI ÎNOTĂTORI

La campionatul republican pentru copii, desfășurat timp de trei zile la Cluj-Napoca, cele mai multe recorduri au fost stabilite la cat. 10 ani: 100 liber b, **C. Purcar** 1:07,2; 200 liber b, **B. Călinescu**, 2:25,2; 50 fluture, **Liana Coman,** 33,5 și **M. Checeg,** 33,0; 4×50 liber, b **CSȘ Reșița** 2:09,7; 4×50 mixt f, **CSȘ Reșița,** 2:27,7. La cat. 11 ani, **M. Giucăneanu** și **Ov. Naghi** au înotat 100 m bras în 1:23,4, **O. Naghi** — 50 m bras în 38,2, iar ștafeta CSȘ Ploiești de 4×50 mixt b — 2:22,5.

Principala performeră a concursului a fost sibianca de 10 ani Liana Coman, care a cîștigat șapte probe. Pe lista învingătorilor au mai figurat reșițenii **Ribana Onofrei, C. Ghiță**, brașovenii **I. Papp, Dana Rizescu**, băimăreanul **C. Moldovan**, brăileanca **Iuliana Constantin**, hunedoreanul **T. Bekes**, constănțeanca **Dea Marina Tudor** — la cat. 9 ani; reșițenii **B. Călinescu** (4 titluri), **Carina Tărăpoancă, M. Checeg**, hunedoreanul **C. Purcar**, ploieșteanul **C. Tătaru** — la cat. 10 ani; brăileanca **Liliana Mocanu**, brașoveanul **I. Bene** (5 titluri), bucureștenii **M. Giurcăneanu** (CSȘ 1), **N. Butacu** (Lic. 37), sibienii **S. Roșca, Dana Babă**, băimăreanca **Emilia Sesan**, reșițeanca **Carla Negrea**, clujeanca **Diana Ureche**, timișoreanul **O. Naghi.**

Clasamentul general al competiției — care a reunit 470 de foarte tineri sportivi din 27 de cluburi — a avut un lider autoritar: CSȘ Reșița 843 p, urmat de CSMȘ Baia Mare 477 p, CSȘ Sibiu 453 p, CSȘ Brăila 232 p, CI B[illegible] 166 p, CSȘ Ploiești 147 p. Băimărenii au cîștigat la cat. 11 ani, reșițenii la 9 și 10 ani (532 p față de 178 p ale sibienilor, clasați pe locul 2!). (**V. BOBOC**, coresp.).

„CONCURSUL PRIETENIA", RAMPĂ DE LANSARE PENTRU VIITORII ATLEȚI

(Urmare din pag. 1)

vor întrece în probele clasice de concurs juniori și junioare care, sîntem siguri, se vor distinge, încă din actualul ciclu olimpic, ca atleți de renume internațional. Pe listele de concurs se vor afla toți „șefii de promoție" din atletismul nostru juvenil, ca de exemplu **Cleopatra Pălăcian** (3 000 și 1 500 m), — la această oră prima performeră mondială a acestei categorii de vîrstă, **Corina Roșioru** (100 m și 200 m), **Marilena Docea** (fosta recordmană de junioare, din acest an, la 400 m g), **Alina Astafei** (care, la 16 ani este o autentică speranță la săritura în înălțime — 1,89 m), precum și aruncătorul **Costel Grasu** (disc și greutate).

Actuala ediție a „Concursului Prietenia" constituie, totodată, un ultim prilej de verificare și de selecție pentru mulți dintre concurenți în vederea apropiatelor campionate europene de juniori, care se vor desfășura la **Cottbus** (R.D.G.), în ultima decadă a lunii august. Și sperăm ca dintre reprezentanții noștri să se distingă acum, prin victorii și performanțe înalte în întrecerile de la Pitești, viitorii medaliați ai „europenelor" de la Cottbus, cei care să preia „ștafeta" de la Margareta Keszeg, învingătoare la ediția 1983, de la Viena, în proba de 1 500 m.

„EXTEMPORALUL" DE TIR

(Urmare din pag. 1)

individual și 1 la echipe. E de dorit — am spune obligatoriu — ca exemplul lor să se extindă și la celelalte probe, dar în primul rînd la pistol sport unde șicanele (atît de nocive) între sportive persistă de ani de zile.

„Extemporalul" balcanic a fost trecut, așadar, dar în perspectiva „europenelor" mai sînt multe de rezolvat. Între acestea, **formulele de echipă la pistol sport și viteză seniori și la echipele de juniori (toate probele).** Să mai așteptăm, însă, și campionatele naționale și finalele „Daciadei" de săptămîna viitoare, care vor oferi — la rîndul lor — informații pertinente, sperăm, selecționerilor.

Sorin Babii, cea mai autentică speranță a pistolului nostru liber, un specialist care poate deveni apreciat și la pistol viteză Foto: Aurel D. NEAGU

ADMINISTRAȚIA DE STAT LOTO-PRONOSPORT INFORMEAZĂ

• **Pentru acei dintre dv. care încă nu v-ați procurat bilete pentru tragerea obișnuită LOTO de mîine vineri 2 august, informăm că ASTĂZI este ULTIMA ZI cînd vă mai puteți juca numerele alese la această tragere.**

• **Încă 3 zile la dispoziția participanților pentru procurarea biletelor la atractiva tragere EXCEPȚIONALĂ PRONOEXPRES — BOX de duminică 4 august, organizată cu prilejul desfășurării în acest an în țara noastră a „Campionatelor Mondiale de Box — Tineret". Pentru acei dintre dv. care încă nu ați consultat prospectul tragerii, informăm că se efectuează 6 extrageri, cu un total de 42 numere extrase, în două faze, Faza I, formată din 3 extrageri „independente"** una de alta, fiecare de cîte 8 numere extrase din 45. Faza a II-a formată, de asemenea din 3 extrageri „independente" una de alta, fiecare de cîte 6 numere extrase din 45. Participanții care îndrăgesc această formulă de joc au posibilități multiple de a obține cîștiguri în bani, autoturisme „DACIA 1300" (la ambele faze ale tragerii) precum și excursii în R.S. Cehoslovacă. De reținut că la acest gen de trageri, se cîștigă și cu 3 numere din 6 sau 8 extrase. Variantele de 25 lei au drept de participare la toate cele 6 extrageri. Nu lăsați pînă în ultimul moment și jucați din timp numerele dv. preferate!

• **Paralel cu lozurile în plic aflate în vînzare (obișnuite, speciale și cel al VACANȚEI)** agențiile Loto—Pronosport și vînzătorii volanți din întreaga țară au spre vînzare și LOZUL MARILOR CÎȘTIGURI — emisiune specială limitată, care atribuie autoturisme „DACIA 1300", precum și numeroase cîștiguri în bani, acordate suplimentar din fondul special al administrației. Jucați la LOZ ÎN PLIC, sistemul cel mai popular și la îndemîna tuturor!

• Revenim prin a informa că reluarea organizării concursurilor PRONOSPORT se va face începînd cu etapa de duminică 11 august a.c.

• **NUMERELE EXTRASE LA TRAGEREA PRONOEXPRES DIN 31 IULIE 1985. EXTRAGEREA 1: 13 14 2 39 40 32; EXTRAGEREA a II-a: 42 24 37 31 3 4. Fond total de cîștiguri: 782.451 lei.**

UN NOU PRILEJ PENTRU PARTICIPANȚI DE A OBȚINE:

• Autoturisme „DACIA 1300" — la ambele faze ale tragerii.

• Mari sume de bani.

• Excursii în R. S. Cehoslovacă.

6 extrageri, în două faze, cu un total de 42 numere extrase. Cîștiguri pe 13 categorii. Se cîștigă și cu 3 numere din 6 sau 8 extrase.

Sîmbătă 3 august 1985 este ULTIMA ZI DE PARTICIPARE.

PROGRAMUL TURULUI CAMPIONATULUI DIVIZIEI „B" – EDIȚIA 1985-1986

SERIA I

ETAPA I (11 august 1985)
Dunărea C.S.U. Gl. — F. C. Constanța
C.F.R. Pașcani — Prahova C.S.U. Pl.
Dunărea Călărași — C.S.M. Suceava
F.C.M. Delta Tulcea — Chimia Fălticeni
Minerul Vatra Dornei — F. C. Ceahlăul P. N.
Aripile Bacău — Olimpia Rm. Sărat
A. S. Mizil — C. S. Botoșani
Metalul Plopeni — Politehnica Iași
F.C. Progr. Brăila — Oțelul Galați

ETAPA A II-a (18 august 1985)
F. C. Constanța — Metalul Plopeni
Prahova C.S.U. Pl. — A. S. Mizil
C.S.M. Suceava — F. C. Progr. Brăila
Chimia Fălticeni — Aripile Bacău
F.C. Ceahlăul P. N. — F.C.M. Delta Tulcea
Olimpia Rm. Sărat — Minerul Vatra Dornei
C. S. Botoșani — Dunărea C.S.U. Gl.
Oțelul Galați — C.F.R. Pașcani
Politehnica Iași — Dunărea Călărași

ETAPA A III-a (25 august 1985)
Dunărea C.S.U. Gl. — Politehnica Iași
C.F.R. Pașcani — C. S. Botoșani
Prahova C.S.U. Pl. — Minerul Vatra Dornei
Dunărea Călărași — Metalul Plopeni
C.S.M. Suceava — Chimia Fălticeni
F.C.M. Delta Tulcea — Aripile Bacău
F. C. Ceahlăul P. N. — Oțelul Galați
A. S. Mizil — Olimpia Rm. Sărat
F. C. Progr. Brăila — F. C. Constanța

ETAPA A IV-a (1 septembrie 1985)
F. C. Constanța — C.S.M. Suceava
C.F.R. Pașcani — Dunărea C.S.U. Gl.
Minerul Vatra Dornei — A. S. Mizil
Aripile Bacău — Dunărea Călărași
Olimpia Rm. Sărat — F. C. Ceahlăul P. N.
C. S. Botoșani — Politehnica Iași
Metalul Plopeni — F.C.M. Delta Tulcea
F. C. Progr. Brăila — Prahova C.S.U. Pl.
Oțelul Galați — Chimia Fălticeni

ETAPA A V-a (8 septembrie 1985)
Dunărea C.S.U. Gl. — Prahova C.S.U. Pl.
F. C. Constanța — C. S. Botoșani
Dunărea Călărași — Progresul Brăila
C.S.M. Suceava — C.F.R. Pașcani
F.C.M. Delta Tulcea — Oțelul Galați
Chimia Fălticeni — Minerul Vatra Dornei
F. C. Ceahlăul P. N. — Aripile Bacău
Metalul Plopeni — A. S. Mizil
Politehnica Iași — Olimpia Rm. Sărat

ETAPA A VI-a (15 septembrie 1985)
Dunărea C.S.U. Gl. — Oțelul Galați
C.F.R. Pașcani — Politehnica Iași
Prahova C.S.U. Pl. — Chimia Fălticeni
Dunărea Călărași — C. S. Botoșani
F.C.M. Delta Tulcea — Olimpia Rm. Sărat
Minerul Vatra Dornei — C.S.M. Suceava
F. C. Ceahlăul P. N. — F. C. Progr. Brăila
Aripile Bacău — Metalul Plopeni
A. S. Mizil — F. C. Constanța

ETAPA A VII-a (22 septembrie 1985)
F. C. Constanța — Prahova C.S.U. Pl.
C.F.R. Pașcani — F.C.M. Delta Tulcea
Chimia Fălticeni — Dunărea C.S.U. Gl.
Minerul Vatra Dornei — Politehnica Iași
Olimpia Rm. Sărat — Dunărea Călărași
C. S. Botoșani — F. C. Ceahlăul P. N.
Metalul Plopeni — C.S.M. Suceava
F. C. Progr. Brăila — A. S. Mizil
Oțelul Galați — Aripile Bacău

ETAPA A VIII-a (29 septembrie 1985)
Dunărea C.S.U. Gl. — F. C. Progr. Brăila
Prahova C.S.U. Pl. — Metalul Plopeni
Dunărea Călărași — C.F.R. Pașcani
C.S.M. Suceava — C. S. Botoșani
F.C.M. Delta Tulcea — F. C. Constanța
Chimia Fălticeni — Olimpia Rm. Sărat
Aripile Bacău — Minerul Vatra Dornei
A. S. Mizil — F. C. Ceahlăul P. N.
Politehnica Iași — Oțelul Galați

ETAPA A IX-a (6 octombrie 1985)
F. C. Constanța — C.F.R. Pașcani
Minerul Vatra Dornei — Dunărea Călărași
F. C. Ceahlăul P. N. — Prahova C.S.U. Pl.
Olimpia Rm. Sărat — Metalul Plopeni
A. S. Mizil — Dunărea C.S.U. Gl.
C. S. Botoșani — Aripile Bacău
Politehnica Iași — Chimia Fălticeni
F. C. Progr. Brăila — F.C.M. Delta Tulcea
Oțelul Galați — C.S.M. Suceava

ETAPA A X-a (13 octombrie 1985)
Dunărea C.S.U. Gl. — Dunărea Călărași
F. C. Constanța — Chimia Fălticeni
C.F.R. Pașcani — Minerul Vatra Dornei
Prahova C.S.U. Pl. — Oțelul Galați
C.S.M. Suceava — Aripile Bacău
F.C.M. Delta Tulcea — A. S. Mizil
C. S. Botoșani — Olimpia Rm. Sărat
Metalul Plopeni — F. C. Ceahlăul P. N.
F. C. Progr. Brăila — Politehnica Iași

ETAPA A XI-a (20 octombrie 1985)
Dunărea Călărași — F.C.M. Delta Tulcea
Chimia Fălticeni — F. C. Progr. Brăila
Minerul Vatra Dornei — Metalul Plopeni
F. C. Ceahlăul P. N. — C.F.R. Pașcani
Aripile Bacău — Prahova C.S.U. Pl.
Olimpia Rm. Sărat — Dunărea C.S.U. Gl.
A. S. Mizil — C.S.M. Suceava
Politehnica Iași — F. C. Constanța
Oțelul Galați — C. S. Botoșani

ETAPA A XII-a (27 octombrie 1985)
Dunărea C.S.U. Gl. — F. C. Ceahlăul P. N.
F. C. Constanța — Oțelul Galați
C.F.R. Pașcani — Aripile Bacău
Prahova C.S.U. Pl. — Politehnica Iași
Dunărea Călărași — A. S. Mizil
C.S.M. Suceava — Olimpia Rm. Sărat
F.C.M. Delta Tulcea — C. S. Botoșani
Metalul Plopeni — Chimia Fălticeni
F. C. Progr. Brăila — Minerul Vatra Dornei

ETAPA A XIII-a (3 noiembrie 1985)
F.C.M. Delta Tulcea — C.S.M. Suceava
Chimia Fălticeni — Dunărea Călărași
Minerul Vatra Dornei — F. C. Constanța
Aripile Bacău — F. C. Progr. Brăila
A. S. Mizil — C.F.R. Pașcani
C. S. Botoșani — Prahova C.S.U. Pl.
Metalul Plopeni — Dunărea C.S.U. Gl.
Politehnica Iași — F. C. Ceahlăul P. N.
Oțelul Galați — Olimpia Rm. Sărat

ETAPA A XIV-a (10 noiembrie 1985)
Dunărea C.S.U. Gl. — F.C.M. Delta Tulcea
C.F.R. Pașcani — Metalul Plopeni
Dunărea Călărași — F. C. Constanța
Minerul Vatra Dornei — Oțelul Galați
F. C. Ceahlăul P. N. — C.S.M. Suceava
Aripile Bacău — Politehnica Iași
Olimpia Rm. Sărat — Prahova C.S.U. Pl.
A. S. Mizil — Chimia Fălticeni
F. C. Progr. Brăila — C. S. Botoșani

ETAPA A XV-a (17 noiembrie 1985)
F. C. Constanța — Aripile Bacău
Prahova C.S.U. Pl. — F.C.M. Delta Tulcea
C.S.M. Suceava — Dunărea C.S.U. Gl.
Chimia Fălticeni — C.F.R. Pașcani
F. C. Ceahlăul P. N. — Dunărea Călărași
Olimpia Rm. Sărat — F. C. Progr. Brăila
C. S. Botoșani — Minerul Vatra Dornei
Politehnica Iași — A. S. Mizil
Oțelul Galați — Metalul Plopeni

ETAPA A XVI-a (24 noiembrie 1985)
Dunărea C.S.U. Gl. — Minerul Vatra Dornei
F. C. Constanța — Olimpia Rm. Sărat
C.F.R. Pașcani — F. C. Progr. Brăila
Dunărea Călărași — Oțelul Galați
C.S.M. Suceava — Prahova C.S.U. Pl.
F.C.M. Delta Tulcea — Politehnica Iași
Chimia Fălticeni — F. C. Ceahlăul P. N.
A. S. Mizil — Aripile Bacău
Metalul Plopeni — C. S. Botoșani

ETAPA A XVII-a (1 decembrie 1985)
Prahova C.S.U. Pl. — Dunărea Călărași
Minerul Vatra Dornei — F.C.M. Delta Tulcea
F. C. Ceahlăul P. N. — F. C. Constanța
Aripile Bacău — Dunărea C.S.U. Gl.
Olimpia Rm. Sărat — C.F.R. Pașcani
C. S. Botoșani — Chimia Fălticeni
Politehnica Iași — C.S.M. Suceava
F. C. Progr. Brăila — Metalul Plopeni
Oțelul Galați — A. S. Mizil

ANUNȚ

I.D.M.S. București, B-dul Magheru 6-8, sector 1, încadrează de urgență pentru depozitul de piese auto din str. Valea Cascadelor nr. 24, sector 6:

• șef depozit;
• lucrător gestionar subunitate depozit;
• recepționeri piese auto;
• primitori mărfuri piese auto;
• muncitori necalificați pentru pază.

Solicitanții trebuie să posede buletin de identitate de București. Relații suplimentare la sediul întreprinderii, B-dul Magheru nr. 6—8, sector 1, etaj V, camerele 3 sau 11, telefon 11.39.50 interior 142 sau 161.